



Aos 30 dias do mês de JUNHO de 2016, às 16h00min (dezesseis horas), reuniram-se nas dependências do Instituto de Previdência dos Servidores Públicos do município de Cândido Mota, mais precisamente na sala de reuniões, os membros do **Conselho Administração**, ELAINE TEREZINHA TOMAZIM SHIBANUMA, ANTONIO CARLOS GONÇALVES DINIZ, MARIO MELONI, **Conselho Fiscal**, JOÃO BATISTA GONÇALVES, NILTON RIBAS, ANTONIO BENEDITO MARZOLA, **os membros do Comitê de Investimentos**: SUELY MARIA DE JESUS PECORARO E MARIA BENEDITA R. M. RODRIGUES e HORST GUNTHER MULLER bem como da **Diretoria Executiva** o Diretor Presidente- o Sr. MAURICIO MARIO ALCÂNTARA, o Diretor Contábil Administrativo- o Sr. JOSÉ DE OLIVEIRA PRADO e o Diretor Jurídico – o Sr. FABIANO DE ALMEIDA. No primeiro item da pauta dando abertura aos trabalhos, foi lida a ata do mês anterior a qual não sofreu qualquer emenda e foi aprovada por unanimidade pelos presentes. Tomando a palavra o Sr Fabiano de Almeida, assessor jurídico da entidade, informou que conforme ofício protocolado por CLAUDINEI CAMILO, Conselheiro administrativo da entidade onde o mesmo solicita afastamento para disputar pleito eleitoral, o mesmo teve parecer favorável, ficando então fora da Diretoria até o término do processo eleitoral ato este ratificado pelos presentes, ainda com a palavra o Dr Fabiano também informou que fora dada abertura ao processo de convenio que o CANDIDOMOTA PREV terá para a gestão da folha de pagamento que terá como proposta o valor mínimo de R\$ 1.150,00 (um mil . cento e cinquenta reais) por conta e que aos findar do mesmo a diretoria será comunicada sobre o resultado. No segundo item da pauta ainda com a palavra o Sr Fabiano relatou que após varias reuniões onde o Prefeito tinha como proposta que o Sr Mauricio Mario Alcântara, por motivos de gerenciamento somente oficializasse sua aposentadoria ao findar do ano. Ficara então acordado que o Sr Mauricio se aposentasse na data prevista (julho/2016) e logo após o Prefeito o contrataria para o cargo em comissão, após o Dr. Fabiano expor o caráter legal da questão , fora posto em discussão e aprovados pelos presentes. Logo após o Sr Mauricio Mario Alcântara apresentou o relatório da carteira, do enquadramento, da rentabilidade, da distribuição e do retorno fundos relativo a maio de 2016 apresentando a disponibilidade de R\$ 47.921.779,89, em breve relato informou que conforme os meses que antecederam o referido relatório, a carteira encontra-se devidamente em alinhamento com a resolução 3922/2010, 4392/2014 e a política de investimentos da entidade, novamente relatou que conforme visto imediatamente nos meses anteriores o quadro das rendas Variáveis apresentam evolução positiva fato este que possibilita enxergar um horizonte positivo , quanto a rendas fixas o quadro demonstrou uma urgência nas medidas o que levou a convocação de uma reunião extraordinária que fora realizada no dia 07 deste mês e como determinado fora realizado modificações significativas na carteira inclusive na política de investimentos que apresentou um novo perfil. Também fora explanado a questão da composição dos conselhos mais especificamente do Comitê de investimentos, o Diretor Jurídico Sr Fabiano de Almeida , relatou novamente a dificuldade em recompor o referido Conselho sugerindo aos presentes a migração da Conselheira Administrativa ELAINE TEREZINHA TOMAZIM SHIBANUMA para o cargo em vacância em razão da saída do Sr. Adilson Magrinelli, relatou o mesmo que seria a pessoa mais indicado visto assim como o Sr HORST GUNTHER MULLER a mesma tem formação em C.PA 10 que é o certificado exigido para assumir o cargo, também colocou em discussão a necessidade de nomear um presidente do Conselho, após varias indagações dos presentes ficara acordado que no primeiro momento assumiria a Sra. Elaine no cargo em vacância e o Sr. Horst a presidência do referido Conselho, fato este aprovado pelos envolvidos direto e pelos demais presentes. No sexto item da pauta o Sr Jose de Oliveira Prado (Diretor Contábil Administrativo) apresentou o **Balancete do mês de MAIO/2016**, cujas cópias foram distribuídas aos presentes apos discussão e votação, fora aprovado por unanimidade, Para finalizar, fora então apresentada as aposentadorias do mês de maio/2016 a qual consta NYLDA M. C. DE ALMEIDA, ROSILENE AP. NUNES, JOSE VANDERLEI TUBERO, ADILSON MAGRINELLI (**Tempo de Contribuição e Idade**) Nada mais tendo a ser tratado, deu-se encerrada o presente ata que aprovada, será assinada por todos os presentes.

MEMBROS DO CONSELHO DE ADMINISTRAÇÃO:

Segue Folha 02 de 06/2016

Adilson
[Handwritten signatures and initials]

ELAINE TEREZINHA TOMAZIM SHIBANUMA E. Shibanuma

ANTONIO CARLOS GONÇALVES DINIZ Antonio C. Gonçalves Diniz

MARIO MELONI Mario Meloni

MEMBROS DO CONSELHO FISCAL:

JOÃO BATISTA GONÇALVES João B. Gonçalves

NILTON RIBAS Nilton Ribas

ANTONIO BENEDITO MARZOLA Antonio Benedito Marzola

MEMBROS DO COMITÊ DE INVESTIMENTOS:

HORST GUNTHER MULLER Horst Gunther Muller

MARIA BENEDITA ROSA DA MOTTA RODRIGUES Maria Benedita Rosa da Motta Rodrigues

SUELI MARIA DE JESUS PECORARO Sueli Maria de Jesus Pecoraro

MEMBROS DA DIRETORIA EXECUTIVA:

MAURICIO MÁRIO ALCÂNTARA Maurício Mário Alcântara

JOSÉ DE OLIVEIRA PRADO José de Oliveira Prado

FABIANO DE ALMEIDA Fabiano de Almeida

Relatório Analítico dos Investimentos em maio de 2016

 **crédito &
mercado**
Consultoria em Investimentos

Este relatório atende a Portaria MPS nº 519, de 24 de agosto de 2011, Artigo 3º Incisos III e V.

Handwritten signature

Handwritten initials

Handwritten signature

Handwritten signature

Handwritten signature

Carteira consolidada de investimentos - base (maio / 2016)

Produto / Fundo	Disponibilidade Resgate	Carência	Saldo	Particip. S/ Total	Qtde. Cotistas	% S/ PL Fundo	RESOLUÇÃO 3.922/2010 - 4.392/2014
CAIXA BRASIL IMA-B 5 TÍTULOS PÚBLICOS FI RENDA FIXA LP	D+0	Não há	13.485.834,04	28,14%	686	0,26%	Artigo 7º. Inciso I, Alinea " b "
CAIXA BRASIL IRF-M 1 TÍTULOS PÚBLICOS FI RENDA FIXA	D+0	Não há	3.710.988,91	7,74%	1.331	0,04%	Artigo 7º. Inciso I, Alinea " b "
CAIXA BRASIL IMA-B 5+ TÍTULOS PÚBLICOS FI RENDA FIXA LP	D+0	Não há	539,58	0,00%	136	0,00%	Artigo 7º. Inciso I, Alinea " b "
CAIXA BRASIL IDKA IPCA 2A TÍTULOS PÚBLICOS FI RENDA FIXA LP	D+0	Não há	17.689.286,26	36,91%	579	0,48%	Artigo 7º. Inciso I, Alinea " b "
CAIXA BRASIL FI RENDA FIXA REFERENCIADO DI LP	D+0	Não há	6.422.252,06	13,40%	748	0,14%	Artigo 7º. Inciso IV, Alinea " a "
CAIXA PATRIMÔNIO ÍNDICE DE PREÇOS FI RENDA FIXA LP	D+3	Não há	723.943,64	1,51%	393	0,36%	Artigo 7º. Inciso IV, Alinea " a "
CAIXA MEGA FI RENDA FIXA REFERENCIADO DI LP	D+0	Não há	5.747.715,61	11,99%	3.184	0,11%	Artigo 7º. Inciso IV, Alinea " a "
CAIXA SMALL CAPS ATIVO FIAÇÕES	D+4	Não há	61.576,04	0,13%	258	0,61%	Artigo 8º. Inciso III
CAIXA CONSUMO FIAÇÕES	D+4	Não há	79.643,75	0,17%	1.128	0,71%	Artigo 8º. Inciso III
		TOTAL -	47.921.779,89				

Handwritten signatures and initials:
 - Top left: A large, stylized signature.
 - Middle left: A circular stamp with illegible text.
 - Bottom left: A signature that appears to be "Miller".
 - Bottom center: A signature that appears to be "Lund".

Enquadramentos na Resolução 3.922/2010, 4.392/2014 e Política de Investimentos - base (maio / 2016)

Artigos - Renda Fixa	Limite Resolução	Limite Política	Total Artigo	% Carteira	GAP Política
Artigo 7º, Inciso I, Alínea " b "	100,00%	100,00%	34.886.648,79	72,80%	13.035.131,10
Artigo 7º, Inciso IV, Alínea " a "	30,00%	30,00%	12.893.911,31	26,91%	1.482.622,66
Artigo 7º, Inciso III, Alínea " a "	80,00%	40,00%	0,00	0,00%	19.168.711,96
Artigo 7º, Inciso VI	15,00%	15,00%	0,00	0,00%	7.188.266,98
Total Renda Fixa	100,00%	185,00	47.780.560,10	99,71%	

Artigos - Renda Variável	Limite Resolução	Limite Política	Total Artigo	% Carteira	GAP Política
Artigo 8º, Inciso III	15,00%	10,00%	141.219,79	0,29%	4.650.958,20
Artigo 8º, Inciso IV	5,00%	5,00%	0,00	0,00%	2.396.088,99
Artigo 8º, Inciso V	5,00%	5,00%	0,00	0,00%	2.396.088,99
Artigo 8º, Inciso VI	5,00%	5,00%	0,00	0,00%	2.396.088,99
Total Renda Variável	30,00%	25,00	141.219,79	0,29%	

Distribuição por Segmento

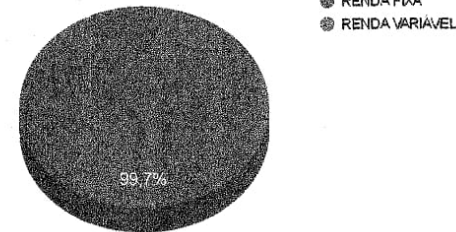

Distribuição por Artigo / Resolução

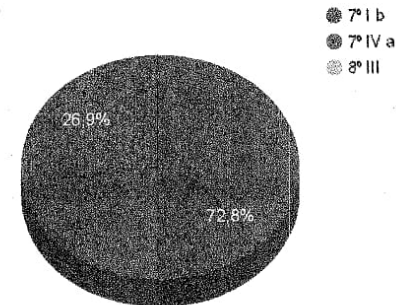

Handwritten signatures and initials at the bottom left of the page.

Retorno dos investimentos de Renda Fixa e Benchmark's - base (maio / 2016)

	Mês	Ano	3 meses	6 meses	12 meses	24 meses	Taxa adm	VaR - Mês	Volatilidade - 12 meses
IPCA + 6,00% ao ano	1.27%	6.54%	3.33%	8.11%	15.85%	33.21%	-	-	-
CAIXA PATRIMÔNIO ÍNDICE DE PREÇOS FIC RENDA FIXA LP	0.84%	8.11%	3.73%	10.12%	14.27%	28.00%	0.30%	0.949%	3.60%
CDI	1.11%	5.50%	3.36%	6.72%	13.98%	27.14%	-	-	-
CAIXA MEGA FI RENDA FIXA REFERENCIADO DI LP	1.11%	5.53%	3.41%	6.75%	14.12%	27.48%	0.25%	0.012%	0.08%
CAIXA BRASIL FI RENDA FIXA REFERENCIADO DI LP	1.10%	5.51%	3.39%	6.73%	14.05%	27.30%	0.20%	0.005%	0.07%
IRF-M 1	1.07%	6.27%	3.43%	7.53%	14.79%	27.53%	-	-	-
CAIXA BRASIL IRF-M 1 TÍTULOS PÚBLICOS FI RENDA FIXA	1.05%	6.26%	3.42%	7.49%	14.65%	27.05%	0.20%	0.084%	0.49%
IMA-B 5	0.80%	7.82%	3.13%	10.11%	16.83%	31.29%	-	-	-
CAIXA BRASIL IMA-B 5 TÍTULOS PÚBLICOS FI RENDA FIXA LP	0.78%	7.67%	3.07%	9.87%	16.26%	30.33%	0.20%	0.906%	3.51%
IDKA IPCA 2 Anos	0.63%	7.57%	2.45%	9.61%	16.89%	32.04%	-	-	-
CAIXA BRASIL IDKA IPCA 2A TÍTULOS PÚBLICOS FI RENDA FIXA LP	0.80%	7.47%	3.06%	9.58%	16.70%	31.05%	0.20%	1.279%	3.11%
IMA-B 5+	-0.73%	17.79%	13.27%	19.12%	13.37%	29.77%	-	-	-
CAIXA BRASIL IMA-B 5+ TÍTULOS PÚBLICOS FI RENDA FIXA LP	-0.80%	17.46%	13.15%	18.59%	12.51%	27.92%	0.20%	5.104%	13.77%

Handwritten signatures and initials, including a large signature on the left and another signature 'B. Miller' in the center, along with some scribbles and initials at the bottom.

Retorno dos investimentos de Renda Variável e Benchmark's - base (maio / 2016)

	Mês	Ano	3 meses	6 meses	12 meses	24 meses	Taxa adm	VaR - Mês	Volatilidade - 12 meses
SMLL	-4,21%	7,82%	12,62%	2,13%	-11,22%	-26,49%	-	-	-
CAIXA SMALL CAPS ATIVO FIAÇÕES	-4,45%	1,21%	4,38%	-0,72%	-7,98%	-22,28%	1,50%	8,804%	19,49%
ICON	-2,46%	5,05%	5,26%	4,01%	-6,19%	8,26%	-	-	-
CAIXA CONSUMO FIAÇÕES	-2,85%	3,13%	4,74%	2,28%	-9,75%	-1,29%	1,60%	9,950%	20,58%

[Handwritten signatures and initials]

Distribuição dos ativos por Administradores e Sub-Segmentos - base (maio / 2016)

Administrador	Valor	%
CAIXA ECONÔMICA FEDERAL	47.921.779,89	100,00%

CAIXA ECONÔMICA FEDERAL

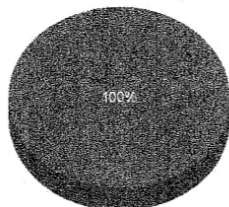

Sub-segmento	Valor	%
IDKA IPCA 2A	17.689.286,26	36,91%
IMA-B 5	13.485.834,04	28,14%
CDI	12.169.967,67	25,40%
IRF-M 1	3.710.988,91	7,74%
GESTÃO LIVRE	723.943,64	1,51%
AÇÕES - SETORIAIS	141.219,79	0,29%
IMA-B 5+	539,58	0,00%

IDKA IPCA 2A
IMA-B 5
CDI
IRF-M 1
GESTÃO LIVRE
AÇÕES - SETORIAIS
Outro

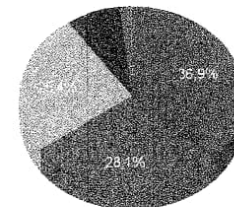

Handwritten notes and signatures:
 - Initials: *lvw*, *my*
 - Signature: *Prattler*
 - Signature: *[Illegible]*

Retorno e Meta Atuarial acumulados no ano de 2016

Mês	Saldo Anterior	Aplicações	Resgates	Saldo Atual	Retorno (\$)	Retorno (%)	Meta (%)	Gap (%)	VaR (%)
Janeiro	44.370.457,26	21.950.562,56	21.915.209,37	45.009.933,37	604.122,92	1,36%	1,74%	78,21%	1,17%
Fevereiro	45.009.933,37	893.834,14	671.000,00	45.817.039,38	584.271,87	1,29%	1,34%	96,09%	0,95%
Março	45.817.039,38	364.000,00	64.700,00	46.516.045,09	399.705,71	0,87%	0,94%	91,99%	1,23%
Abril	46.516.045,09	236.000,00	724.092,57	46.683.737,09	655.784,57	1,41%	1,08%	130,98%	0,86%
Mai	46.683.737,09	1.470.000,00	646.740,00	47.921.779,89	414.782,80	0,87%	1,27%	68,72%	0,78%
Acumulado no ano					2.658.667,87	5,94%	6,54%	90,84%	

Acumulado no Ano

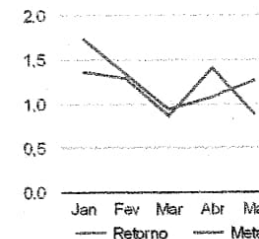
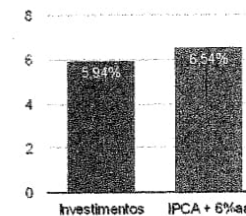

Handwritten signatures and initials at the bottom left of the page.

Retorno dos Investimentos após as movimentações (aplicações e resgates) no mês de maio / 2016

Ativos de Renda Variável	Sado Anterior	Aplicações	Resgates	Saldo Atual	Retorno (R\$)	Retorno (%)	VaR - Mês (%)	Instituição(%)
CAIXA CONSUMO FIAÇÕES	81.978,57	0,00	0,00	79.643,75	-2.334,82	-2,85%	9,95%	-2,85%
CAIXA SMALL CAPS ATIVO FIAÇÕES	64.441,10	0,00	0,00	61.576,04	-2.865,06	-4,45%	8,80%	-4,45%
				Total Renda Variável	-5.199,88	-3,55%	9,45%	